

MOVIMENTO DE EDUCAÇÃO PROMOCIONAL DO ESPÍRITO SANTO



CNPJ: 27.097.229/0001-42

Site: www.mepes.org.br

E-mail: mepes@mepes.org.br

Reconhecimento de Utilidade Pública pelo Decreto Federal n.º 94083 de 10 de março de 1987.

Processo n.º MJ – 31093/71

R. Costa Pereira, 129 – Fone/Fax (28) 3536-1151 – Cx. Postal 35 – Cep: 29230-000 – Anchieta – ES – Brasil

Anchieta, 14 de dezembro de 2020.

OFICIO EFA-O Nº 13/2020

DO: MEPES - MOVIMENTO DE EDUCAÇÃO PROMOCIONAL DO ESP. SANTO
À CÂMARA MUNICIPAL DE ANCHIETA.
AO PRESIDENTE CLEBER POMBO

ASSUNTO: ENCAMINHAMENTO PRESTAÇÃO DE CONTAS
TERMO DE COLABORAÇÃO Nº 002/2017

Estamos encaminhando em anexo, a prestação de conta desta Entidade, conforme termo de colaboração Prefeitura Municipal / MEPES - Movimento de Educação Promocional do Espírito Santo, referente ao valor da 2ª parcela do 3º termo aditivo ao termo de colaboração 002/2017 repassada em 04 de dezembro de 2020, no valor de R\$ 16.500,00 (dezesesseis mil e quinhentos reais) para manutenção da Escola Família Agrícola de Olivânia. Agradecemos a atenção e colaboração prestada a esta Entidade. Sem mais no momento aceite nossos protestos de elevada estima e distinta consideração.

ATENCIOSAMENTE,

MEPES

Movimento de Educação Promocional do Espírito Santo



RESP. PELA ENTIDADE EXECUTORA



MOVIMENTO DE EDUCAÇÃO PROMOCIONAL DO ESPÍRITO SANTO



CNPJ: 27.097.229/0001-42

Site: www.mepes.org.br

E-mail: mepes@mepes.org.br

Reconhecimento de Utilidade Pública pelo Decreto Federal n.º 94083 de 10 de março de 1987.

Processo nº MJ – 31093/71

R. Costa Pereira, 129 – Fone/Fax (28) 3536-1151 – Cx. Postal 35 – Cep: 29230-000 – Anchieta – ES – Brasil

DECLARAÇÃO

Na qualidade de titular e representante legal do Movimento de Educação Promocional do Espírito Santo – MEPES, sito a Rua Costa Pereira, n. 129, Centro, no Município de Anchieta – Espírito Santo, inscrito no CNPJ sob o número 27.097.229/0001-42, DECLARO que os recursos referentes a 2ª parcela do 3º Termo de Aditivo ao Termo de Colaboração número 002/2017, foram rigorosamente aplicados segundo o plano de trabalho.

Por ser verdade, firmo o presente.

Anchieta-ES, 14 de dezembro de 2020.

Atenciosamente,

MEPES

Movimento de Educação Promocional do Espírito Santo

Marcos Mepeguelli Bissa

Diretor da Escola Família Agrícola de Olivânia
RG nº. 35691 – SPTC/ES CPF: 124.856.067-14





MOVIMENTO DE EDUCAÇÃO PROMOCIONAL DO ESPÍRITO SANTO

CNPJ 27.097.229/0001-42 E-MAIL: mepes@mepes.org.br
Reconhecimento de Utilidade Pública pelo Decreto Federal nº94083 de 10 de março de 1087 - Processo nº MJ - 31093/71
R. Costa Pereira, 129 – Fone/Fax (028) 3536-1151 – Cx.Postal 35 – Cep.:29230-000 – Anchieta – ES - Brasil

TERMO DE COLABORAÇÃO Nº 002/2017 – PREFEITURA MUNICIPAL DE ANCHIETA / MOVIMENTO DE EDUCAÇÃO PROMOCIONAL DO ESPÍRITO SANTO

RELATÓRIO DE ATIVIDADES DA ESCOLA FAMÍLIA AGRÍCOLA DE OLIVÂNIA REDE MEPES – MÊS DE NOVEMBRO – 2020

OPERADOR/APLICAÇÃO	FUNÇÃO	ATRIBUIÇÃO/ AÇÕES PREVISTAS	ATIVIDADES REALIZADAS/ RESULTADOS ALCANÇADOS
• Franciele Belem Mantovanelli	Auxiliar de secretaria escolar	Executar serviços de apoio administrativo e pedagógico em Geral.	Realizar matrículas e rematrículas - Organização das cadernetas - Controle de entrada e saída de documentos - Calendário e grade curricular - Fichas de notas - Atas de resultados finais - Senso escolar - Relatório final - Digital planejamento - Correspondências - Confecção, - Digitação. - Controle de transporte escolar. - Organização do arquivo morto. - Organização dos arquivos - Fazer atas - Organização do mural - Receber telefonemas. - Arquivar correspondências e preenchimento do livro de protocolo. - Levantamento de material. - Recepção e registro dos visitantes.





MOVIMENTO DE EDUCAÇÃO PROMOCIONAL DO ESPÍRITO SANTO

CNPJ 27.097.229/0001-42

E-MAIL: mepes@mepes.org.br

Reconhecimento de Utilidade Pública pelo Decreto Federal nº94083 de 10 de março de 1087 - Processo nº MJ - 31093/71

R. Costa Pereira, 129 - Fone/Fax (028) 3536-1151 - Cx.Postal 35 - Cep.:29230-000 - Anchieta - ES - Brasil

			- Tirar cópia.
<ul style="list-style-type: none">• Erliete Aparecida Silva Brandão• Vera Lucia Sigueira Santa	Cozinheira	Preparar refeições e distribuição aos alunos, organizar e realizar o ambiente de manipulação e depósito dos alimentos	<ul style="list-style-type: none">- Preparo das refeições diárias;- Distribuição dos alimentos;- Serviços de higienização e manutenção da limpeza de todos os equipamentos e utensílios e área de cozinha e dispensa;- Verificação de validade dos produtos alimentícios.
<ul style="list-style-type: none">• Amarildo Machado lima• Camilo Brandão Figueira Filho	Operador Agrícola	- Acompanhar, observar e auxiliar pelo bom funcionamento das atividades pedagógicas e agropecuárias.	<ul style="list-style-type: none">- Auxiliar as atividades agropecuárias- Verificar se as dependências estão fechadas.- Ligar e desligar refletores.- Comunicar as situações problemas ao responsável do dia.- Cuidar e alimentar os Animais.- Tratos culturais das culturas.- Zelar e cuidar das maquinas, ferramentas e equipamentos da propriedade.
Energia, Internet.	Necessidades básicas/ apoio pedagógico e administrativo	Apoio pedagógico e administrativo na execução das atividades diárias e o bem estar dos alunos e funcionários.	<ul style="list-style-type: none">- Realizar as atividades diárias;- pesquisa e estudo do corpo docente e discente da escola.- Preparar e manipular alimentos.- Divulgar as atividades do meio escolar.- Informação e divulgação.- Higiene pessoais.- bem estar e condições mínimas para a formação dos alunos.
- Aquisição de material para pequenos reparos na infraestrutura física da escola. (Material de	Melhoria da estrutura física da escola	Aquisição de matérias para reforma e ampliação da estrutura física da escola.	<ul style="list-style-type: none">- Melhoria do ambiente escolar.- Acessibilidade a todos os estudantes.- Reforma da escola.- Reposição física do ambiente.



Autenticar documento em <http://www3.camaraanchieta.es.gov.br/autenticidade>

com o identificador 320033003600330036003A005000, Documento assinado digitalmente conforme MP nº 2.200-2/2001, que institui a Infra-estrutura de Chaves Públicas Brasileira - ICP - Brasil.



MOVIMENTO DE EDUCAÇÃO PROMOCIONAL DO ESPÍRITO SANTO

CNPJ 27.097.229/0001-42

E-MAIL: mepes@mepes.org.br

Reconhecimento de Utilidade Pública pelo Decreto Federal nº94083 de 10 de março de 1987 - Processo nº MJ - 31093/71

R. Costa Pereira, 129 - Fone/Fax (028) 3536-1151 - Cx. Postal 35 - Cep.: 29230-000 - Anchieta - ES - Brasil

Construção, Aquisição de Materiais de Uso e Consumo).			- Reposição de matérias depredados. Obs: Os materiais foram adquiridos através de uma pesquisa de mercado e pela necessidade dos mesmo para a escola.
Manutenção de veículos (taxas, IPVA, DPVAT, Licenciamento, combustível, pequenos reparos)	Regularização e manutenção.	Executar serviços de apoio administrativos, agropecuário e social.	- Apoio administrativo; - Entrega de documentação; - Acompanhamento no andamento de processos na PMA; - Articulação para realização de reuniões; - Participação de reuniões sobre reestruturação da organização para 2018. - Visitas famílias. - Participação dos conselhos municipais e estaduais. - Preparo e manutenção de solo para plantio de culturas. - Tratos culturais. - Transporte de alimentos para os animais. - Assistência técnica e hospitalar quando necessário. - Compras e pagamentos. - Viagens e visita de estudo.



ANEXO IV - DEMONSTRATIVO CONSOLIDADO DE RECEITAS E DESPESAS DO PROJETO

ENTIDADE : MOVIMENTO DE EDUCAÇÃO PROMOCIONAL DO ESPÍRITO SANTO		BANCO / AGÊNCIA	
ORDENADOR DA DESPESA (RESPONSÁVEL):	IDALGIZO JOSE MONEQUI	CONTA CORRENTE :	BANESTES / 0156 - ANCHIETA 3.705.837
NOME DO CONCEDENTE :	PREFEITURA MUNICIPAL DE ANCHIETA	NUMERO DA PARCELA:	2
TITULO DO PROJETO :	DESENV. EDUC. JOVENS MEIO RURAL PED. ALTERNÂNCIA	DATA DO DEPÓSITO:	04/12/2020
Nº. DO TERMO DE PARCERIA:	002/2017	PERÍODO DE COMPROVAÇÃO	17/11/2020 A 14/12/2020
DATA DE ASSINATURA:	25/09/2020	DATA DA PRESTAÇÃO DE CONTAS:	16/11/2020
VIGÊNCIA DO TERMO DE PARCERIA:	Out/20 a Out/21		
Receita VALOR R\$		Despesa VALOR R\$	
Valores Recebidos inclusive rendimentos		Despesas Realizadas conforme relação de pagamentos	
Discriminar		Discriminar	
SALDO DO PERÍODO ANTERIOR	19.126,99	EQUIPE PRÓPRIA (PESSOAL)	6.116,36
VALOR RECEBIDO DA CONCEDENTE (VALOR DO DEPÓSITO)	16.500,00	ENCARGOS SOCIAIS	1.049,52
RENDIMENTO DE APLICAÇÃO FINANCEIRA - 17/11/2020 a 30/11/2020	1,42	ENERGIA ELÉTRICA	1.103,65
RENDIMENTO DE APLICAÇÃO FINANCEIRA - 01/12/2020 a 14/12/2020	1,61	MATERIAL DE CONSUMO	6.583,33
		SERVIÇOS DE TERCEIRO	
		TOTAL DESPESAS PERÍODO :	14.852,86
		VALOR DEVOLVIDO NO PERÍODO	0,00
		SALDO PARA O PROXIMO PERÍODO :	R\$ 20.777,16
Total	35.630,02	Total	14.852,86

<p>Executor</p> <p>MOVIMENTO DE EDUCAÇÃO PROMOCIONAL DO ESPÍRITO SANTO ANCHIETA-ES, 14/12/2020</p> <p>Marcos Meneguelli Braga DIRETOR NEPES/EFA OLIVANI Aut. Nº 422/2015</p> <p>Carimbo e Assinatura</p>	<p>Responsável pela execução</p> <p><i>(Assinatura)</i></p> <p>Carimbo e Assinatura</p>
---	---



ANEXO V - QUADRO DE DETALHAMENTO DAS DESPESAS DO PROJETO

ENTIDADE : MOVIMENTO DE EDUCAÇÃO PROMOCIONAL DO ESPÍRITO SANTO		BANCO / AGÊNCIA		BANESTES / 0156 - ANCHIETA	
ORDENADOR DA DESPESA (RESPONSÁVEL): IDALGIZO JOSE MONEQUI		CONTA CORRENTE :		3.705.837	
NOME DO CONCEDENTE : PREFEITURA MUNICIPAL DE ANCHIETA		NUMERO DA PARCELA:		2	
TITULO DO PROJETO : DESENV. EDUC. JOVENS MEIO RURAL PED. ALTERNÂNCIA		DATA DO DEPÓSITO:		04/12/2020	
Nº. DO TERMO DE PARCERIA: 002/2017		PERÍODO DE COMPROVAÇÃO		17/11/2020 A 14/12/2020	
DATA DE ASSINATURA: 25/09/2020		DATA DA PRESTAÇÃO DE CONTAS:		14/12/2020	
VIGÊNCIA DO TERMO DE PARCERIA: Out/20 a Out/21					
DESPESAS REALIZADAS PERÍODO DE :					
RUBRICA :					
FAVORECIDO		CNPJ	DOCUMENTO	DATA	VALOR
ERLIETE APARECIDA S. BRANDÃO - SAL. NOV./2020			CONTRA CHEQUE	02/12/2020	1.175,84
FRANCIELE BELEM MANTOVANELI - SAL. NOV./2020			CONTRA CHEQUE	02/12/2020	1.126,49
AMARILDO MACHADO LIMA - SAL. NOV./2020			CONTRA CHEQUE	02/12/2020	1.175,84
CAMILO BRANDÃO FIGUEIRA FILHO - SAL. NOV./2020			CONTRA CHEQUE	02/12/2020	1.538,42
VERA LUCIA SIQUEIRA SANTANA - SAL. NOV./2020			CONTRA CHEQUE	02/12/2020	1.099,77
DESPESAS DE FOLHA DE PAGAMENTO		TOTAL	R\$	6.116,36	
RUBRICA :					
FAVORECIDO		CNPJ	DOCUMENTO	DATA	VALOR
INSS/FGTS - NOVEMBRO/2020			GUIAS ENCARGOS	07/12/2020	1.049,52
DESPESAS DE OBRIGAÇÕES / ENCARGOS		TOTAL	R\$	1.049,52	
RUBRICA:					
FAVORECIDO		CNPJ	DOCUMENTO	DATA	VALOR
ESCELSA		28.152.650/0001-71	NF	14/12/2020	1.103,65



DESPESAS DE OBRIGAÇÕES / ENERGIA		TOTAL	R\$	1.103,65
RUBRICA :				
FAVORECIDO	CNPJ	DOCUMENTO	DATA	VALOR
AUTO POSTO JAQUEIRA LTDA	04.754.233/0001-30	NF 000.022.408	10/12/2020	1.583,33
CLAUDIO COMÉRCIO E REPRESENTAÇÕES EIRELI	07.497.710/0001-18	NF 000.9723	07/12/2020	2.500,00
AGROCAMPO LTDA ME	18.273.459/0001-24	NF 000.00.722	14/12/2020	2.000,00
ALUIZIO MANTOVANELLI SENA	32.460.727/0001-48	NF 000.0026	08/12/2020	500,00
DESPESAS DE MATERIAL DE CONSUMO		TOTAL	R\$	6.583,33
RUBRICA :				
FAVORECIDO	CNPJ	DOCUMENTO	DATA	VALOR
DESPESAS DE OUTROS SERVIÇOS DE TERCEIROS		TOTAL	R\$	-

VALOR TOTAL DAS DESPESAS		R\$	14.852,86
<p>Executor</p> <p>MOVIMENTO DE EDUCAÇÃO PROMOCIONAL DO ESPIRITO SANTO</p> <p>ANCHIETA-ES , 14/12/2020</p> <p>Carimbo e Assinatura</p>		<p>Responsável pela execução</p> <p>Carimbo e Assinatura</p>	



BANESTES

SALDO TOTAL **R\$ 20.777,16**
 ENTRADAS E SAÍDAS
 R\$ 28.249,21
 CHEQUE ESPECIAL DISPONÍVEL
 R\$ 0,00
 R\$ 31.352,86

AGÊNCIA: 166-ANCHIETA
 CONTA: 370583 - 7
 CLIENTE: MOVIMENTO DE E P DO E SANTO
 PERÍODO: 01/12/2020 À 14/12/2020
 COMPLEMENTO: PMA

DATA	LANÇAMENTO	VALOR (R\$)
	SALDO ANTERIOR	0,00
02 DEZ	↑ FUNDO INVESTIDOR RESGATE AUTOMÁTICO	6.116,36
	↓ TRANSFERÊNCIA REALIZADA	-1.175,84
	AMARILDO MACHADO LIMA 034.737.877-36 21 AG 139 R/9333840	
	↓ TRANSFERÊNCIA REALIZADA	-1.536,42
	CAMILO BRANDAO FIGUEIRA FILHO 017.202.497-84 21 AG 139 C/17638228	
	↓ TRANSFERÊNCIA REALIZADA	-1.175,84
	ERLIETE APARECIDA S BRANDAO 027.650.417-00 21 AG 174 R/1527784	
	↓ TRANSFERÊNCIA REALIZADA	-1.126,49
	FRANCIELE BELEM MANTOVANELI 131.395.767-70 21 AG 139 R/22535812	
	↓ TRANSFERÊNCIA REALIZADA	-1.099,77
	VERA LUCIA SIQUEIRA SANTANA 078.821.767-45 21 AG 139 R/73001878	
04 DEZ	SALDO	0,00
	↑ ORDEM BANCÁRIA MUNICIPAL 43	16.500,00
	MUNICÍPIO DE ANCHIETA	
	↓ FUNDO INVESTIDOR APLICAÇÃO AUTOMÁTICA	-16.500,00
07 DEZ	SALDO	0,00
	↑ FUNDO INVESTIDOR RESGATE AUTOMÁTICO	3.549,52
	↓ TRANSFERÊNCIA REALIZADA	-2.500,00
	CLAUDIO COM E R EIRELI 07.897.710/0001-18 21 AG 139 C/11036795	
	MOVIMENTO DE E P DO E SANTO 27.097.229/0001-42 21 AG 156 C/20580912	
08 DEZ	SALDO	0,00
	↑ FUNDO INVESTIDOR RESGATE AUTOMÁTICO	500,00
	↓ TRANSFERÊNCIA REALIZADA	-500,00
	ALUIZIO MANTOVANELLI SENA 470.633.517-53 21 AG 174 R/9171558	
10 DEZ	SALDO	0,00
	↑ FUNDO INVESTIDOR RESGATE AUTOMÁTICO	1.583,33
	↓ CHEQUE COMPENSAÇÃO 3238	-1.583,33
	SALDO	0,00
LANÇAMENTOS PREVISTOS		
	↓ DÉBITO TEF 44297691	-769,56
	↓ DÉBITO TEF 44297727	-338,00
	↓ DÉBITO TEF 29167145	-2.000,00
	SALDOS	0,00
SALDO CONTA CORRENTE		
	APLICAÇÃO COM RESGATE AUTOMÁTICO	-3.103,65
	SALDO TOTAL	23.880,81
SALDOS EM APLICAÇÕES		
	INVESTIDOR	23.880,81

EXTRATO CONSOLIDADO ATÉ: 11/12/2020
 DATA/HORA EMISSÃO: 14/12/2020 09:45:12
 3c3ZGUOqWSK7E8XMmqgkYQ



Autenticar documento em <http://www3.camaraanchieta.es.gov.br/autenticidade>
 com o identificador 320033003600330036003A005000, Documento assinado digitalmente conforme
 MP nº 2.200-2/2001, que institui a Infra-estrutura de Chaves Públicas Brasileira - ICP - Brasil.

FUNDO : BANESTES INV AUTOMATICO FI RENDA FIXA CP PERIODO: 05/11/2020 A 30/11/2020
CNPJ : 00.838.267/0001-52

ADMINISTRADOR

BANESTES S.A. - BANCO DO ESTADO DO ESPIRITO SANTO CNPJ : 28.127.603/0001-78
Endereco: AV. PRINCESA ISABEL, 574 , EDF. P. CENTER BLOCO B 9 ANDAR ,
CEP : 29019-900 , VITORIA - ES

CLIENTE: MOVIMENTO DE E P DO E SANTO
AGENCIA: 156 CONTA : 3.705.837

Valor Cota em 30/11/2020 - 8,1201516594
Valor Cota em 30/10/2020 - 8,1189518683
Rentabilidade Bruta: 0,014 (% a.m.) 0,471 (% a.a.) 0,600 (% 12 meses)

HISTORICO	SEQ.	DATA	QUANTIDADE COTAS	VALOR
Aplicacao	0108	16/09/2020	2.032,7521711302	16.500,00
Saldo Bruto		30/10/2020	93,4005390461	758,31
Resgate Bruto	0009	11/11/2020	93,4005390461	758,35
Rend.Bruto		30/11/2020		0,04
Saldo Bruto		30/11/2020		0,00
Aplicacao	0109	09/10/2020	2.032,4927381577	16.500,00
Saldo Bruto		30/10/2020	2.032,4927381577	16.501,71
Resgate Bruto	0001	11/11/2020	659,9046478394	5.358,01
Resgate Bruto	0002	12/11/2020	615,8067945906	5.000,00
Resgate Bruto	0003	13/11/2020	195,0036343305	1.583,33
Resgate Bruto	0004	16/11/2020	109,0639290244	885,55
Rend.Bruto		30/11/2020		1,28
Saldo Bruto		30/11/2020	452,7137323728	3.676,10
Aplicacao	0110	06/11/2020	1.902,9581310410	15.450,48
Rend.Bruto		30/11/2020		1,83
Saldo Bruto		30/11/2020	1.902,9581310410	15.452,31
Saldo Mes Anterior Bruto			2.125,8932772038	17.260,02
Rendimento Bruto				3,15
IOF Recolhido				0,00
IR Recolhido				0,00
Rendimento Tributado				0,00
IOF Previsto				0,00
IR Previsto				0,00
Total aplicado				15.450,48
Total Resgate Bruto				13.585,24
Saldo Mes Atual Bruto			2.355,6718634138	19.128,41
Bloqueio Judicial				0,00
Bloqueio Garantia Op.Fin				0,00
Saldo Mes Atual Liquido				19.128,41

SERVICO DE ATENDIMENTO AO COTISTA

TEL: 3383-1199/3383-1072/3383-1539/3383-1177

END: AV PRINCESA ISABEL-574, ED. P.CENTER, BL.B 7 AND, VITORIA-ES, CEP 29010931

EMAIL:admfiduciario@banestes.com.br

SERVICO DE ATENDIMENTO AO CONSUMIDOR: 0800 727 0474

ouvidoriageral@banestes.com.br

OUIDORIA GERAL:0800 727 0030, DE SEG A SEX, DIAS UTEIS, DAS 9H AS 18H

Data emissao: 12/12/2020 Hora emissao: 22:58:40



Autenticar documento em <http://www3.camaraanchieta.es.gov.br/autenticidade>
com o identificador 320033003600330036003A005000, Documento assinado digitalmente conforme
MP nº 2.200-2/2001, que institui a Infra-estrutura de Chaves Públicas Brasileira - ICP - Brasil.

EXTRATO DE APLICACOES FINANCEIRAS PERIODO: 01/12/2020 A 14/12/2020
FUNDO : BANESTES INV AUTOMATICO FI RENDA FIXA CP CNPJ : 00.838.267/0001-52

ADMINISTRADOR
BANESTES S.A. - BANCO DO ESTADO DO ESPIRITO SANTO CNPJ : 28.127.603/0001-78
Endereco: AV. PRINCESA ISABEL, 574 , EDF. P. CENTER BLOCO B 9 ANDAR ,
CEP : 29019-900 , VITORIA - ES

CLIENTE: MOVIMENTO DE E P DO E SANTO
AGENCIA: 156 CONTA : 3.705.837

Valor Cota em 14/12/2020 - 8,1207461722
Valor Cota em 30/11/2020 - 8,1201516594

HISTORICO	SEQ.	DATA	QUANTIDADE COTAS	VALOR
Aplicacao	0109	09/10/2020	2.032,4927381577	16.500,00
Saldo Bruto		30/11/2020	452,7137323728	3.676,10
Resgate Bruto	0005	02/12/2020	452,7137323728	3.676,16
Rend.Bruto		14/12/2020		0,00
Saldo Bruto		14/12/2020		0,00
Aplicacao	0110	06/11/2020	1.902,9581310410	15.450,48
Saldo Bruto		30/11/2020	1.902,9581310410	15.452,31
Resgate Bruto	0001	02/12/2020	300,5072476888	2.440,20
Resgate Bruto	0002	07/12/2020	437,1088562874	3.549,52
Resgate Bruto	0003	08/12/2020	61,5725013786	500,00
Resgate Bruto	0004	10/12/2020	194,9763266792	1.583,33
Rend.Bruto		14/12/2020		0,82
Saldo Bruto		14/12/2020	908,7931990070	7.380,08
Aplicacao	0111	04/12/2020	2.031,9223271083	16.500,00
Rend.Bruto		14/12/2020		0,73
Saldo Bruto		14/12/2020	2.031,9223271083	16.500,73
Saldo Mes Anterior Bruto			2.355,6718634138	19.128,41
Rendimento Bruto				1,61
IOF Recolhido				0,00
IR Recolhido				0,00
Rendimento Tributado				0,00
IOF Previsto				0,00
IR Previsto				0,00
Total aplicado				0,00
Total Resgate Bruto				16.500,00
Saldo Mes Atual Bruto				11.749,21
Bloqueio Judicial			2.940,7155261153	23.880,81
Bloqueio Garantia Op.Fin				0,00
Saldo Mes Atual Liquido				0,00
				23.880,81

SERVICO DE ATENDIMENTO AO COTISTA
TEL: 3383-1199/3383-1072/3383-1539/3383-1177
END: AV PRINCESA ISABEL-574, ED. P.CENTER, BL.B 7 AND, VITORIA-ES, CEP 29010931
EMAIL:admfiduciario@banestes.com.br

SERVICO DE ATENDIMENTO AO CONSUMIDOR: 0800 727 0474
ouvidoriageral@banestes.com.br
OUVIDORIA GERAL:0800 727 0030, DE SEG A SEX, DIAS UTEIS, DAS 9H AS 18H
Data emissao: 12/12/2020 Hora emissao: 22:58:40



FGTS

FUNDO DE GARANTIA DO TEMPO DE SERVIÇO

GFIP - SEFIP 8.40

GRF - GUIA DE RECOLHIMENTO DO FGTS

GERADA EM 07/12/2020 - 09:42:11

Cláudia

01-RAZÃO SOCIAL/NOME MEPES MOVIMENTO DE EDUCACAO PROM ES				02-DDD/TELEFONE (0028)35361151
03-FPVS 639	04-SIMPLES 1	05-REMUNERAÇÃO 45.448,55	06-QTDE TRABALHADORES 18	07-ALÍQUOTA FGTS 8
08-CÓD RECOLHIMENTO 115	09-ID RECOLHIMENTO 017980-9	10-INSCRIÇÃO/TIPO(8) 27.097.229/0002-23	11-COMPETÊNCIA 11/2020	12-DATA DE VALIDADE 07/12/2020

13-DEPÓSITO + CONTRIB SOCIAL 3.635,88	14-ENCARGOS 0,00	15-TOTAL A RECOLHER 3.635,88
--	---------------------	---------------------------------

VALOR FGTS A RECOLHER ATÉ O DIA 07/12/2020

858700000367 358801792011 207647050820 709722900021

AUTENTICAÇÃO MECÂNICA

456183 0050 LR0*****3.635,88 07/12/20

Valor Pago de Recurso Desc/Prof. RA 2.784,91

PAGO
Cheque Nº 000472
Em 07/12/2020
etc. 29.495.340

Valor Pago de Recurso Desc/Outros RA 320,18

PAGO
Cheque Nº 000472
Em 07/12/2020
etc. 29.495.340

Valor Pago de Recurso Móveis RA 530,79

PAGO
Cheque Nº 000472
Em 07/12/2020
etc. 20.580.992

ATESTADO

Pago com recursos SEDIJ,
F. Cal. Nº 009/2017
Em 07/12/2020

Assinatura

<https://mail.google.com/mail/u/0/#inbox/FMfcgwxKjwznrXGLLvkkxfCKMjXqrQZ?projector=1&messagePartId=0.1>



Autenticar documento em <http://www3.camaraanchieta.es.gov.br/autenticidade> com o identificador 320033003600330036003A005000, Documento assinado digitalmente conforme MP nº 2.200-2/2001, que institui a Infra-estrutura de Chaves Públicas Brasileira - ICP - Brasil.

COMPROVANTE

BANESTES S.A. BANCO DO ESTADO DO ESPIRITO SANTO

-----BANESTES NET BANKING-----

PAGAMENTO: Guia da Previdencia Social - GPS

Cod.Pgto.: 2305
 Competencia: 11/2020
 Identificador: 27097229000223
 Valor INSS: R\$518,73
 Out Entidades: R\$0,00
 ATM/Multa/Juros: R\$0,00
 Valor Total: R\$518,73
 Dt.Pagamento: 14/12/2020
 Autenticacao: 044308066

Cliente: Movimento De E P Do E Santo
 Encargos Auxiliares

Conta: 20.580.932
 Agencia: 156-Anchieta
 Protocolo: 044308066
 Historico: INSS NOV 2020 - AUX. OLIVANIA

Origem: Banestes Cooperativo

PAGAMENTOS EFETUADOS EM DIAS UTEIS APOS AS
 21:30 HORAS, EM SABADOS, DOMINGOS E FERIADOS,
 SERAO QUITADOS NO PROXIMO DIA UTIL.

Aviso: Esta transacao foi REGISTRADA com sucesso
 e sera EFETIVADA apos a confirmacao pelos demais
 RESPONSÁVEIS pela conta e se houver SALDO
 disponivel ate as 21h do dia da EFETIVACAO.

QUANDO A DATA DE PAGAMENTO COINCIDIR COM DIA
 NAO UTIL E/OU COM O ULTIMO DIA UTIL DO ANO, A
 TRANSACAO SERA EFETIVADA NO PRIMEIRO DIA UTIL
 SUBSEQUENTE.

Registro: 14/12/2020 10:48:04 /local/home/tef/d/20201214/mep8289.
 Emissao.: 14/12/2020 14:08:15

		1ª VIA - INSS - 2ª VIA - CONTRIBUINTE	
 MINISTÉRIO DA PREVIDÊNCIA E ASSISTÊNCIA SOCIAL - MPAS INSTITUTO NACIONAL DO SEGURO SOCIAL - INSS GUIA DA PREVIDÊNCIA SOCIAL - GPS	03 - CÓDIGO DE PAGAMENTO	2305	EPA
	04 - COMPETÊNCIA	11/2020	
	05 - IDENTIFICADOR	27097229/0002-23	
01 - NOME OU RAZÃO SOCIAL / FONE / ENDEREÇO	06 - VALOR DO INSS	518,73	
MEPEs - Movimento de Educação Promocional do Espírito Santo Rua Projetada -s/n -Olivânia-Anchieta ES 29230-000 Tel.:(28)3536-1151	07 -		
	08 -		
02 - VENCIMENTO (Uso Exclusivo do INSS)	09 - VALOR DE OUTRAS ENTIDADES		
ATENÇÃO: É vedada a utilização de GPS para recolhimento de receita de valor inferior ao estipulado em resolução publicada pelo INSS. A receita que resultar valor inferior deverá ser adicionada à contribuição ou importância correspondente nos meses subsequentes, até que o total seja igual ou superior ao valor mínimo fixado.	10 - ATM / MULTA E JUROS		
	11 - TOTAL	518,73	
12 - AUTENTICAÇÃO BANCÁRIA			
Instruções para preenchimento no verso		CNPJ 33.431.859/0001-04 / CNPJ 45.988.581/0004-00	

<https://mail.google.com/mail/u/0/#inbox/FMfcgwxKjwznrXGLLvkkxfCKMjXqrQZ?projector=1&messagePartId=0.1>

1



Autenticar documento em <http://www3.camaraanchieta.es.gov.br/autenticidade>
 com o identificador 320033003600330036003A005000, Documento assinado digitalmente conforme
 MP nº 2.200-2/2001, que institui a Infra-estrutura de Chaves Públicas Brasileira - ICP - Brasil.

COMPROVANTE

BANESTES S.A. BANCO DO ESTADO DO ESPIRITO SANTO
-----BANESTES NET BANKING-----
TRANSFERENCIA DE
C/C PARA C/C

DADOS DO REMETENTE

Cliente: Movimento De E P Do E Santo
Pma
Conta: 3.705.837
Agencia: 156-Anchieta

DADOS DO DESTINATARIO

Cliente: Movimento De E P Do E Santo
Encargos Auxiliares
Conta: 20.580.932
Agencia: 156-Anchieta

DADOS DA TRANSACAO

Dt.Pagamento: 07/12/2020
Valor: R\$1.049,52
Protocolo: 043928285
Origem: Banestes Internet Banking

Responsaveis...: 124.856.067-14 07/12/20 13:37:59
111.385.507-01 07/12/20 13:44:26

=====
TRANSACAO EFETIVADA
=====

Registro: 07/12/2020 13:37:59 Pt4FL7
Emissao.: 14/12/2020 10:42:46



RECIBO DE PAGAMENTO DE SALÁRIO MENSAL				Competência	
Empresa				11/2020	
0004 MEPES MOVIMENTO DE EDUCAÇÃO PROM ES				Divisão R.H. 003.000.000	
Rua PROJETADAD, 01				Função	
ANCHIETA ES 29230-000 CNPJ: 27.097.229/0002-23				AUX.ADM.AGRICOLA	
Nº Reg. 00309	Chapa	Nome			
CAMILO BRANDAO FIGUEIRA FILHO					
Cód.	Descrição	Referência	Vencimentos	Descontos	
001	SALÁRIO NORMAL	30,00	1.170,16		
073	ANUÊNIO		269,14		
074	QUINQUENIO		234,03		
101	I.N.S.S.	8,06		134,91	
RESUMODO SALÁRIO		Salário Base	Sal. Contribuição	Total de Vencimentos	Total de Descontos
		1.170,16	1.673,33	1.673,33	134,91
Base Cál. F.G.T.S		F.G.T.S do Mês	Base Cál. I.R.	LÍQUIDO A RECEBER	
1.673,33		133,86	1.159,24	1.538,42	
DECLARO TER RECEBIDO A IMPORTÂNCIA LÍQUIDA DISCRIMINADA NESTE RECIBO					
DATA			ASSINATURADO FUNCIONARIO		

Modelo Fixo Gráfico - 2 Vias

2º via/Empregador

COMPROVANTE

 BANESTES S.A. BANCO DO ESTADO DO ESPIRITO SANTO
 -----BANESTES NET BANKING-----
 TRANSFERENCIA DE
 C/C PARA C/C

DADOS DO REMETENTE
 Cliente: Movimento De E P Do E Santo
 Pma
 Conta: 3.705.837
 Agencia: 156-Anchieta

DADOS DO DESTINATARIO
 Cliente: Camilo Brandao Figueira Filho
 Conta: 17.838.228
 Agencia: 139-Alfredo Chaves

DADOS DA TRANSACAO
 Dt. Pagamento: 02/12/2020
 Valor: R\$1.538,42
 Protocolo: 043572180
 Origem: Banestes Internet Banking

Responsaveis...: 124.856.067-14 01/12/20 18:37:19
 111.385.507-01 01/12/20 19:24:37

 TRANSACAO EFETIVADA

Registro: 01/12/2020 18:37:19 TgEwvu
 Emissao.: 14/12/2020 10:40:52

Certificamos que o material em seu serviço constante deste documento foram recebidos em perfeitas condições
 Data do Recebimento: 02/12/2020
 RESPOSTA SÁVEL

PAGUE-SE
 02/12/2020
 Assinatura do Ordenador da Despesa

MEPES/OLIV/PMA
PAGO
 Cheque Nº TRANSF. C/CET.
 Em 02/12/2020
 CIC 3705837

ATESTADO
 Pago com Recurso PMA
 T. Colab. Nº 002/2017
 Em 02/12/2020
 Assinatura



Autenticar documento em <http://www3.camaraanchieta.es.gov.br/autenticidade> com o identificador 320033003600330036003A005000, Documento assinado digitalmente conforme MP nº 2.200-2/2001, que institui a Infra-estrutura de Chaves Públicas Brasileira - ICP - Brasil.

RECIBO DE PAGAMENTO DE SALÁRIO MENSAL					Competência	
Empresa					11/2020	
0004 MEPES MOVIMENTO DE EDUCAÇÃO PROM ES					Divisão R.H. 003.000.000	
Rua PROJETADAD, 01					Função	
ANCHIETA ES 29230-000 CNPJ: 27.097.229/0002-23					COZINHEIRA	
Nº Reg.	Chapa	Nome				
01236		ERLIETE APARECIDA SILVA BRANDAO				
Cód.	Descrição	Referência	Vencimentos	Descontos		
001	SALÁRIO NORMAL	30,00	1.045,00			
076	GRATIFICAÇÃO		104,50			
210	ANUENIO	7,00	73,15			
211	QUINQUENIO	7,00	52,25			
101	I.N.S.S.	7,77		99,06		
RESUMODO SALÁRIO		Salário Base	Sal. Contribuição	Total de Vencimentos	Total de Descontos	
		1.045,00	1.274,90	1.274,90	99,06	
Base Cál. F.G.T.S		F.G.T.S do Mês	Base Cál. I.R.	LÍQUIDO A RECEBER		
1.274,90		101,99	986,25	1.175,84		
DECLARO TER RECEBIDO A IMPORTÂNCIA LÍQUIDA DISCRIMINADA NESTE RECIBO						
DATA			 ASSINATURA DO FUNCIONARIO			

Modelo Fixo Gráfico - 2 Vias

2ª via/Empregador

COMPROVANTE

Conta:
Agência:

BANESTES S.A. BANCO DO ESTADO DO ESPIRITO SANTO
 BANCOS - BANESTES NET BANKING
 Valor: TRANSFERENCIA DE
 Protocolo: C/C PARA POUPANCA

DADOS DO REMETENTE

Cliente: Movimento De E P Do E Santo
 Origem: Pma
 Conta: 3.705.837
 Agência: 156-Anchieta

DADOS DO DESTINATARIO

Cliente: Eriete Aparecida S Brandao
 Conta: 11.527.744
 Agência: 174-Guarapari

DADOS DA TRANSACAO

Dt. Pagamento: 02/12/2020
 Valor Total: R\$1.175,84
 Protocolo: 043572338

Responsaveis...: 124.856.067-14 01/12/20 18:39:02
 111.385.507-01 01/12/20 19:24:38
 Origem: Banestes Internet Banking

TRANSAÇÃO EFETIVADA

Registro: 01/12/2020 18:39:02 TgEWvu
 Emissao: 14/12/2020 10:41:18

Verificamos que o material e no serviço constante deste documento foram recebidos em perfeitas condições

Data do Recebimento: 02/12/2020

RESPONSÁVEL

PAGUE-SE

02/12/2020

Assinatura do Ordenador da Despesa

MEPES/OLIV/PMA

PAGO

Cheque Nº TRANSF. ELETR.
 Em 02/12/2020
 CIC 3705837

ATESTADO

Pago com Recurso PMA

T. Colab. Nº 002/2017

Em 02/12/2020

Assinatura



RECIBO DE PAGAMENTO DE SALÁRIO MENSAL				Competência	
Empresa				11/2020	
0004 MEPES MOVIMENTO DE EDUCAÇÃO PROM ES				Divisão R.H.	
Rua PROJETADAD , 01				003.000.000	
ANCHIETA ES 29230-000 CNPJ: 27.097.229/0002-23				Função	
				OPER.AGRICOLA II	
Nº Reg.	Chapa	Nome			
00958		AMARILDO MACHADO LIMA			
Cód.	Descrição	Referência	Vencimentos	Descontos	
001	SALÁRIO NORMAL	30,00	1.045,00		
210	ANUENIO	12,00	125,40		
211	QUINQUENIO	12,00	104,50		
101	I.N.S.S.	7,77		99,06	
RESUMODO SALÁRIO		Salário Base	Sal. Contribuição	Total de Vencimentos	Total de Descontos
		1.045,00	1.274,90	1.274,90	99,06
Base Cál. F.G.T.S		F.G.T.S do Mês	Base Cál. I.R.	LÍQUIDO A RECEBER	
1.274,90		101,99	986,25	1.175,84	
DECLARO TER RECEBIDO A IMPORTÂNCIA LÍQUIDA DISCRIMINADA NESTE RECIBO					
DATA		 ASSINATURA DO FUNCIONARIO			

Modelo Fixo Gráfico - 2 Vias

2º via/Empregador

COMPROVANTE

Conta:
Agencia:

BANESTES S.A. BANCO DO ESTADO DO ESPIRITO SANTO
DEPARTAMENTO BANESTES NET BANKING
Valor: TRANSFERENCIA DE
Protocolo: C/C PARA POUPANCA

DADOS DO REMETENTE

Cliente: Movimento De E P Do E Santo
Origem: Pma
Conta: 3.705.837
Agencia: 156-Anchieta

DADOS DO DESTINATARIO

Cliente: Amarelido Machado Lima
Conta: 19.332.840
Agencia: 139-Alfredo Chaves

DADOS DA TRANSACAO

Dt. Pagamento: 02/12/2020
Valor Total: R\$1.175,84
Protocolo: 043572041

Responsaveis...: 124.856.067-14 01/12/20 18:35:44
111.385.507-01 01/12/20 19:24:36
Origem: Banestes Internet Banking

TRANSAÇÃO EFETIVADA

Registro: 01/12/2020 18:35:44 TgEWvu
Emissao.: 14/12/2020 10:40:12

Certificamos que o material e/ou serviço constante deste documento foram recebidos em perfeitas condições
Data do Recebimento: 02/12/2020

RESPONSÁVEL

PAGUE-SE

02/12/2020

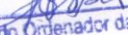
Assinatura do Ordenador da Despesa

MEPES/OLIV/PMA

PAGO
Cheque Nº TRANSF. ELETR.
Em 02/12/2020
CIC 3705837

ATESTADO

Pago com Recurso PMA

T. Colab. Nº 02/2017

Em 02/12/2020

Assinatura



Autenticar documento em <http://www3.camaraanchieta.es.gov.br/autenticidade> com o identificador 320033003600330036003A005000, Documento assinado digitalmente conforme MP nº 2.200-2/2001, que institui a Infra-estrutura de Chaves Públicas Brasileira - ICP - Brasil.

RECIBO DE PAGAMENTO DE SALÁRIO MENSAL				Competência	
Empresa 0004 MEPES MOVIMENTO DE EDUCAÇÃO PROM ES Rua PROJETADAD , 01 ANCHIETA ES 29230-000 CNPJ: 27.097.229/0002-23				11/2020	
Divisão R.H.				003.000.000	
Função				COZINHEIRA	
Nº Reg. 01349	Chapa	Nome VERA LUCIA SIQUEIRA SANTANA			
Cód.	Descrição	Referência	Vencimentos	Descontos	
001	SALÁRIO NORMAL	30,00	1.045,00		
073	ANUÊNIO		41,80		
076	GRATIFICAÇÃO		104,50		
101	I.N.S.S.	7,68		91,53	
RESUMIDO SALÁRIO		Salário Base	Sal. Contribuição	Total de Vencimentos	Total de Descontos
		1.045,00	1.191,30	1.191,30	91,53
Base Cál. F.G.T.S		F.G.T.S do Mês	Base Cál. I.R.	LÍQUIDO A RECEBER	
1.191,30		95,30	1.099,77	1.099,77	
DECLARO TER RECEBIDO A IMPORTÂNCIA LÍQUIDA DISCRIMINADA NESTE RECIBO					
DATA		<i>Vera Lucia Siqueira Santana</i> ASSINATURA DO FUNCIONARIO			

Modelo Fixo Gráfico - 2 Vias

2º via/Empregador

COMPROVANTE

 BANESTES S.A. BANCO DO ESTADO DO ESPIRITO SANTO
 -----BANESTES NET BANKING-----
 TRANSFERENCIA DE
 C/C PARA POUPANCA

DADOS DO REMETENTE
 Cliente: Movimento De E P Do E Santo
 Pma
 Conta: 3.705.837
 Agencia: 156-Anchieta

DADOS DO DESTINATARIO
 Cliente: Vera Lucia Siqueira Santana
 Conta: 30.011.878
 Agencia: 139-Alfredo Chaves

DADOS DA TRANSACAO
 Dt. Pagamento: 02/12/2020
 Valor Total: R\$1.099,77
 Protocolo: 043572625

Responsaveis...: 124.856.067-14 01/12/20 18:42:41
 111.385.507-01 01/12/20 19:24:41
 Origem: Banestes Internet Banking

=====

TRANSAÇÃO EFETIVADA

=====

Registro: 01/12/2020 18:42:41 TgEWvu
 Emissao: 14/12/2020 10:41:54

certificamos que o material e/ou serviço constante deste documento foram recebidos em perfeitas condições
 Data do Recebimento: 02/12/2020
[Assinatura]
 RESPONSÁVEL

PAGUE-SE
 02/12/2020
[Assinatura]
 Assinatura do Ordenador da Despesa

MEPES/OLIV/PMA
PAGO
 Cheque Nº TCAUSF. ELET.
 Em 02/12/2020
 CIC 3705837

ATESTADO
 Pago com Recurso PMA
 T. Colab. Nº 002/2017
 Em 02/12/2020
[Assinatura]
 Assinatura



Autenticar documento em <http://www3.camaraanchieta.es.gov.br/autenticidade> com o identificador 320033003600330036003A005000, Documento assinado digitalmente conforme MP nº 2.200-2/2001, que institui a Infra-estrutura de Chaves Públicas Brasileira - ICP - Brasil.

RECIBO DE PAGAMENTO DE SALÁRIO MENSAL				Competência	
Empresa				11/2020	
0004 MEPES MOVIMENTO DE EDUCAÇÃO PROM ES				Divisão R.H. 003.000.000	
Rua PROJETADAD , 01				Função	
ANCHIETA ES 29230-000 CNPJ: 27.097.229/0002-23				AUX.SECRETARIA	
Nº Reg.	Chapa	Nome			
01255		FRANCIELE BELEM MANTOVANELI			
Cód.	Descrição	Referência	Vencimentos	Descontos	
001	SALÁRIO NORMAL	30,00	1.089,88		
210	ANUENIO	7,00	76,29		
211	QUINQUENIO	7,00	54,49		
101	I.N.S.S.	7,71		94,17	
RESUMODO SALÁRIO		Salário Base	Sal. Contribuição	Total de Vencimentos	Total de Descontos
		1.089,88	1.220,66	1.220,66	94,17
Base Cál. F.G.T.S		F.G.T.S do Mês	Base Cál. I.R.	LÍQUIDO A RECEBER	
1.220,66		97,65	1.126,49	1.126,49	
DECLARO TER RECEBIDO A IMPORTÂNCIA LÍQUIDA DISCRIMINADA NESTE RECIBO					
				<i>Franciele Belem mantovaneli</i>	
DATA				ASSINATURA DO FUNCIONARIO	

Modelo Fixo Gráfico - 2 Vias

2ª via/Empregador

COMPROVANTE

BANESTES S.A. BANCO DO ESTADO DO ESPIRITO SAN
BANESTES NET BANKING
TRANSFERENCIA DE
C/C PARA POUPANCA

DADOS DO REMETENTE

Cliente: Movimento De E P Do E Santo Pma
Conta: 3.705.837
Agencia: 156-Anchieta

DADOS DO DESTINATARIO

Cliente: Franciele Belem Mantovaneli
Conta: 22.535.512
Agencia: 139-Alfredo Chaves

DADOS DA TRANSAÇÃO

Dt. Pagamento: 02/12/2020
Valor Total: R\$1.126,49
Protocolo: 043572485

Responsaveis...: 124.856.067-14 01/12/20 18:40:55
111.385.507-01 01/12/20 19:24:46
Origem: Banestes Internet Banking

TRANSAÇÃO EFETIVADA

Registro: 01/12/2020 18:40:55 TgEWvu
Emissao.: 14/12/2020 10:41:34

Verificamos que o material e/ou serviço constante deste documento foram recebidos em perfeitas condições

Data do Recebimento: 02/12/2020

RESOZSAVEL

PAGUE-SE

02/12/2020

Assinatura do Ordenador da Despesa

MEPES/OLIV/PMA

PAGO
Cheque Nº TRANSF. ELET.
Em 02/12/2020
CIC 3705837

ATESTADO

Pago com Recurso PMA

T. Colab. Nº 002/2017

Em 02/12/2020

Assinatura



Autenticar documento em <http://www3.camaraanchieta.es.gov.br/autenticidade> com o identificador 320033003600330036003A005000, Documento assinado digitalmente conforme MP nº 2.200-2/2001, que institui a Infra-estrutura de Chaves Públicas Brasileira - ICP - Brasil.

RECEBEMOS DE AUTO POSTO JAQUEIRA LTDA OS PRODUTOS CONSTANTES DA NOTA FISCAL INDICADA AO LADO. EMISSÃO: 07/12/2020 D		NF-e
EST/REME: MEPES/MOVIMENTO DE EDUC. PROMOC. DO ES VALOR TOTAL: 1.583,33		Nº 000.022.408
DATA DO RECEBIMENTO:	IDENTIFICAÇÃO E ASSINATURA DO RECEBEDOR:	SÉRIE 1

AUTO POSTO JAQUEIRA LTDA ROD. BR 101 - KM 345, S/N - JAQUEIRA CEP 29.230-000 - ANCHIETA - ES Fone (027) 3364-0004	DANFE DOCUMENTO AUXILIAR DA NOTA FISCAL ELETRÔNICA	CONTROLE DO FISCO 
	0 - ENTRADA 1 - SAÍDA	CHAVE DE ACESSO 3220 1204 7542 3300 0130 5500 1000 0224 0810 0215 8780
	Nº 000.022.408 SÉRIE 1 Página 1 de 1	Consulta da autenticidade no portal nacional da NF-e. www.nfe.fazenda.gov.br/portal ou no site da Sefaz Autorizadora.

NATUREZA DA OPERAÇÃO: VENDA COM ECF			
INSCRIÇÃO ESTADUAL: 082141150	INSC. EST. DO SUBST. TRIB.:	CNPJ: 04.754.233/0001-30	PROTOCOLO DE AUTORIZAÇÃO DE USO 332200072906565 07/12/2020 12:50:18

DESTINATÁRIO / REMETENTE		CNPJ/CPF: 27.097.229/0002-23	DATA DE EMISSÃO: 07/12/2020
NOME/RAZÃO SOCIAL: MEPES/MOVIMENTO DE EDUC. PROMOC. DO ES		BAIRRO/DISTRITO: OLIVANIA	CEP: 29230000
ENDEREÇO: RUA PROJETADA, 0		MUNICÍPIO: ANCHIETA	UF: ES
MUNICÍPIO: ANCHIETA		INSCRIÇÃO ESTADUAL: ISENTO	HORA DE SAÍDA:

BASE DE CÁLCULO DO ICMS: 0,00	VALOR DO ICMS: 0,00	BASE DE CÁLCULO DO ICMS SUBST.:	VALOR DO ICMS SUBSTITUIÇÃO: 0,00	VALOR TOTAL DOS PRODUTOS 1.583,33
VALOR DO FRETE: 0,00	VALOR DO SEGURO: 0,00	DESCONTO: 0,00	OUT. DESP. ACESSÓRIAS: 0,00	VALOR DO IPI: 0,00
				VALOR TOTAL DA NOTA 1.583,33

TRANSPORTADOS / VOLUMES TRANSPORTADOS		FRETE POR CONTA: 9 - SEM FRETE	CÓDIGO ANTT:	PLACA DO VEÍCULO:	UF:	CNPJ/CPF:
RAZÃO SOCIAL:		MUNICÍPIO:	UF:	INSCRIÇÃO ESTADUAL:		
QUANTIDADE:	ESPECIE:	MARCA:	NUMERAÇÃO:	PESO BRUTO:	PESO LÍQUIDO:	

CÓD. PROD.	CÓD. ANP	DESCRIÇÃO DO PRODUTO/SERVIÇO	V. TRIBUTOS	CÓD. NCM	CST	CFOP	UND	QUANTIDADE	V. UNITÁRIO	V. TOTAL	BC ICMS	V. ICMS	ALIQ. ICMS
1	320102001	GASOLINA COMUM	371,06	27101259	060	5929	L	208,959	4,390	917,33	0,00	0,00	0,00
1	320102001	GASOLINA COMUM	269,40	27101259	060	5929	L	148,3296	4,490	666,00	0,00	0,00	0,00

MEPES/OLIV/PMA

PAGO

Cheque Nº 003238

Em 07/12/2020

CIC 3705837

ATESTADO

Pago com Recurso PMA

T. Colab. Nº 001/2017

Em 07/12/2020

Assinatura

Verificamos que o material e o serviço constante deste documento foram recebidos em perfeitas condições
 Data do Recebimento: 07/12/2020
 RES. INSAVEL
PAGUE-SE
 07/12/2020
 Assinatura do Ordenador da Despesa

DADOS ADICIONAIS INFORMAÇÕES COMPLEMENTARES REFERENTE NF-e SÉRIE: 2. EMITIDA EM 15/11/2020, NÚMERO: 197283.197340.197539.EMITIDA EM 18/11/2020, NÚMERO: 197594.197880.EMITIDA EM 17/11/2020, NÚMERO: 197995.198180.198317.EMITIDA EM 18/11/2020, NÚMERO: 198700.EMITIDA EM 19/11/2020, NÚMERO: 198751.EMITIDA EM 20/11/2020, NÚMERO: 199172.EMITIDA EM 21/11/2020, NÚMERO: 199541.EMITIDA EM 22/11/2020, NÚMERO: 199644.199679.EMITIDA EM 23/11/2020, NÚMERO: 200014.EMITIDA EM 24/11/2020, NÚMERO: 200210.EMITIDA EM 25/11/2020, NÚMERO: 200670.EMITIDA EM 26/11/2020, NÚMERO: 200820.200862.200977.201014.EMITIDA EM 27/11/2020, NÚMERO: 201179.201369.EMITIDA EM 28/11/2020, NÚMERO: 201476.201516.201573.EMITIDA EM 29/11/2020, NÚMERO: 201785.201869.EMITIDA EM 30/11/2020, NÚMERO: 201955.201958.201989.202025.202048.202052.202073. Tributos aproximados: R\$ 212,96 (13,45%) Federal, R\$ 427,50 (27,00%) Estadual, R\$ 0,00 (0,00%) Municipal - Fonte: IBPT - ES F3W1D7	RESERVADO AO FISCO
---	--------------------

LINX SISTEMAS E CONSULTORIA LTDA - AutoSystem 3.2.6.68 - www.linx.com.br



Autenticar documento em <http://www3.camaraanchieta.es.gov.br/autenticidade> com o identificador 320033003600330036003A005000, Documento assinado digitalmente conforme MP nº 2.200-2/2001, que institui a Infra-estrutura de Chaves Públicas Brasileira - ICP - Brasil.

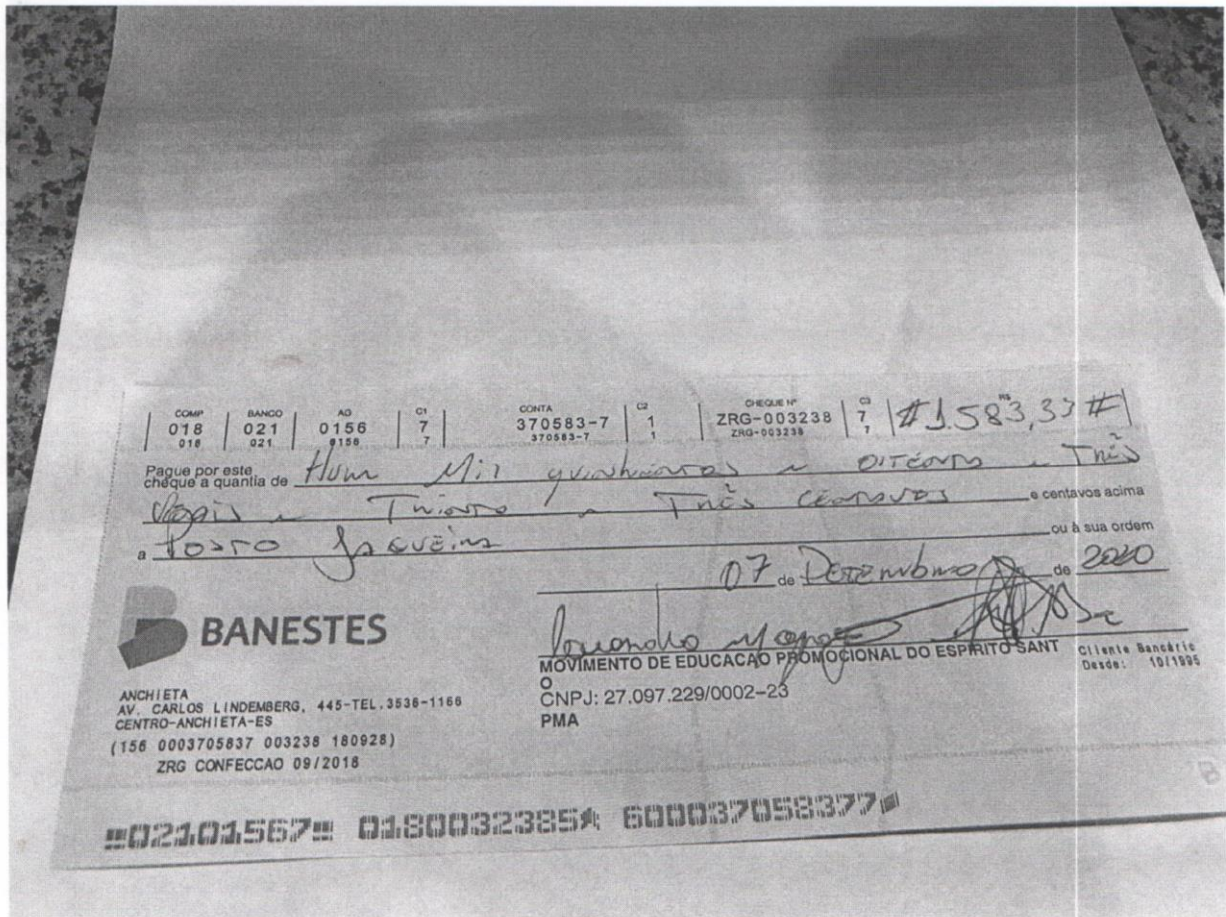

Autenticar documento em <http://www3.camaraanchieta.es.gov.br/autenticidade> com o identificador 320033003600330036003A005000, Documento assinado digitalmente conforme MP nº 2.200-2/2001, que institui a Infra-estrutura de Chaves Públicas Brasileira - ICP - Brasil.

RECEBEMOS DE CLAUDIO COMERCIO E REPRESENTACOES EIRELI OS PRODUTOS CONSTANTES DA NOTA FISCAL INDICADA AO LADO
MOVIMENTO DE EDU. PROM. ES

NF-e
Nº: 9723
SÉRIE: 1

DATA DE RECEBIMENTO IDENTIFICAÇÃO E ASSINATURA DO RECEBEDOR

IDENTIFICAÇÃO DO EMITENTE
CLAUDIO COMERCIO E REPRESENTACOES EIRELI

AV. GETULIO VARGAS, 78

OURO BRANCO, ALFREDO CHAVES - ES, 29240000
Tel: 2732692409 / Fax: 2732692196
claudiocomercio@ig.com.br

DANFE
DOCUMENTO AUXILIAR DA NOTA FISCAL ELETRÔNICA

0 - ENTRADA
1 - SAÍDA 1

Nº: 9723
SÉRIE: 1
Folhas: 1/1

CHAVE DE ACESSO DA NF-e
3220 1207 4977 1000 0118 5500 1000 0097 2310 0594 8225

Consulta de Autenticidade no portal nacional da NF-e
www.nfe.fazenda.gov.br/portal ou no site da SEFAZ autorizadora

INSCRIÇÃO ESTADUAL 082363781 INSC. EST. SUBST. TRIBUTÁRIO CNPJ 07.497.710/0001-18 PROTOCOLO DE AUTORIZAÇÃO DE USO 332200072901120 07/12/2020 12:29:07

DESTINATÁRIO / REMETENTE

NOME / RAZÃO SOCIAL MOVIMENTO DE EDU. PROM. ES CNPJ/CPF 27.097.229/0002-23 DATA DA EMISSÃO 07/12/2020

ENDEREÇO RUA PRINCIPAL, S/N BAIRRO / DISTRITO OLIVANIA CEP 29230000 DATA DA ENTRADA / SAÍDA 07/12/2020

MUNICÍPIO ANCHIETA FONE / FAX 28 - 98360780 UF ES INSCRIÇÃO ESTADUAL ISENTO HORA DE SAÍDA 12:23

FATURA

BASE DE CÁLCULO DO ICMS	615,00	VALOR DO ICMS	104,55	BASE DE CÁLCULO DO ICMS SUBSTITUIÇÃO	0,00	VALOR DO ICMS SUBSTITUIÇÃO	0,00	VALOR TOTAL DOS PRODUTOS	2.500,00
VALOR DO FRETE		VALOR DO SEGURO		DESCONTO	0,00	OUTRAS DESPESAS ACESSÓRIAS	0,00	VALOR IPI	0,00
								VALOR TOTAL DA NOTA	2.500,00

TRANSPORTADOR/VOLUMES TRANSPORTADOS

RAZÃO SOCIAL O PROPRIO FRETE POR CONTA 9 - SEM FRETE CÓDIGO ANTT PLACA VEÍCULO UF CNPJ/CPF

ENDEREÇO MUNICÍPIO UF INSCRIÇÃO ESTADUAL

QUANTIDADE ESPÉCIE MARCA NUMERAÇÃO PESO BRUTO 0,00 PESO LÍQUIDO 0,00

DADOS DO PRODUTO/SERVIÇO

Código Produto	Descrição do Produto / Serviço Prestado	NCM/SH	CST	CFOP	UND	QNT	V. Unitário	V. Total	B.Cálculo ICMS	Valor ICMS	Valor IPI	ALIQ. ICMS	ALIQ. IPI
11744	TELA MANGUEIRAO 1M F18 A METRO	73144100	060	5405	MT	80,00	15,00	1200,00	0,00	0,00	0,00	0,00	0,00
43	TAIPA DE PINUS - DEP.	44071100	000	5102	M2	50,00	9,00	450,00	450,00	76,50	0,00	17,00	0,00
242	PREGO 16X18	73170090	060	5405	KG	20,00	18,50	370,00	0,00	0,00	0,00	0,00	0,00
2982	GRAMPO GALVANIZADO	73170020	060	5405	UN	15,00	21,00	315,00	0,00	0,00	0,00	0,00	0,00
11041	TELA MOSQUITEIRO 1,5M BC NORTENE A METRO	58041090	000	5102	MT	30,00	5,50	165,00	165,00	28,05	0,00	17,00	0,00

certificamos que o material e/ou serviço constante deste documento foram recebidos em perfeitas condições
Data do Recebimento: 07/12/2020

RESPONSÁVEL

PAGUE-SE
07/12/2020
Assinatura do Ordenador da Despesa

MEPES/OLIV/PMA
PAGO
Cheque Nº TRANSF. ELETR.
Em 07/12/2020
CIC 3705837

ATESTADO
Pago com Recurso PMA
T. Colab. Nº 001/2017
Em 07/12/2020
Assinatura

CALCULO ISSQN

INSCRIÇÃO MUNICIPAL 20593 VALOR TOTAL DOS SERVIÇOS 0,00 BASE DE CÁLCULO DO ISSQN 0,00 VALOR DO CÁLCULO DO ISSQN 0,00

DADOS ADICIONAIS

Imposto recolhido anteriormente por Substituição Tributária nos termos do (Base legal anexo I Livro II RICMS/00 RJ)
Base do ICMS-ST Retido R\$ 980,62 Valor Retido por substituição tributária R\$ 121,46 IPI: 0,00

Protocolo NF: 332200072901120



Autenticar documento em <http://www3.camaraanchieta.es.gov.br/autenticidade> com o identificador 320033003600330036003A005000, Documento assinado digitalmente conforme MP nº 2.200-2/2001, que institui a Infra-estrutura de Chaves Públicas Brasileira - ICP - Brasil.

COMPROVANTE

BANESTES S.A. BANCO DO ESTADO DO ESPIRITO SANTO
-----BANESTES NET BANKING-----
TRANSFERENCIA DE
C/C PARA C/C

DADOS DO REMETENTE

Cliente: Movimento De E P Do E Santo
Pma
Conta: 3.705.837
Agencia: 156-Anchieta

DADOS DO DESTINATARIO

Cliente: Claudio Com E R Eireli
Conta: 11.036.795
Agencia: 139-Alfredo Chaves

DADOS DA TRANSACAO

Dt.Pagamento: 07/12/2020
Valor: R\$2.500,00
Protocolo: 043927835
Origem: Banestes Internet Banking

Responsaveis...: 124.856.067-14 07/12/20 13:34:34
111.385.507-01 07/12/20 13:44:25

=====
TRANSACAO EFETIVADA
=====

Registro: 07/12/2020 13:34:34 Pt4FL7
Emissao.: 14/12/2020 10:42:10



RECEBEMOS DE ALUIZIO MANTOVANELLI SENA OS PRODUTOS / SERVIÇOS CONSTANTES DA NOTA FISCAL INDICADO AO LADO		NF-e Nº 00000026 SÉRIE 001
EMISSÃO: 08/12/2020 - DEST. / REM.: MOVIMENTO DE EDUCACAO PROMOCIONAL DO ESPIRITO SANTO - VALOR TOTAL: R\$ 500,00		
DATA DE RECEBIMENTO	IDENTIFICAÇÃO E ASSINATURA DO RECEBEDOR	

IDENTIFICAÇÃO DO EMITENTE ALUIZIO MANTOVANELLI SENA VILA SAO MIGUEL, SN, 1 - SAO MIGUEL - CEP:29200-000 - GUARAPARI - ES TEL: (27)9781-9887	DANFE DOCUMENTO AUXILIAR DA NOTA FISCAL ELETRÔNICA 0 - ENTRADA 1 - SAÍDA Nº 00000026 fl. 1 / 1 SÉRIE 001	
		CHAVE DE ACESSO 3220 1232 4607 2700 0148 5500 1000 0000 2617 3807 0658 Consulta de autenticidade no portal nacional da NF-e www.nfe.fazenda.gov.br/portal ou no site da Sefaz Autorizadora
NATUREZA DE OPERAÇÃO Venda de mercadoria adquirida ou recebida de terceiros em op		PROTOCOLO DE AUTORIZAÇÃO DE USO 332200073258560 08/12/2020 14:12:20
INSCRIÇÃO ESTADUAL 081341903	INSCRIÇÃO ESTADUAL DO SUBST. TRIB.	CNPJ / CPF 32.460.727/0001-48

DESTINATÁRIO / REMETENTE		CNPJ / CPF	DATA DA EMISSÃO
NOME / RAZÃO SOCIAL MOVIMENTO DE EDUCACAO PROMOCIONAL DO ESPIRITO SANTO		27.097.229/0002-23	08/12/2020
ENDEREÇO R PROJETADA	BAIRRO / DISTRITO OLIVANIA	CEP 29230-000	DATA SAÍDA / ENTRADA 08/12/2020
MUNICÍPIO ANCHIETA	FONE / FAX (27)9997-4817	UF ES	HORA DA SAÍDA

CÁLCULO DO IMPOSTO					
BASE DE CÁLCULO DO ICMS	VALOR DO ICMS	BASE CÁLC. ICMS SUBST.	VALOR DO ICMS SUBST.	VALOR APROX. DOS TRIBUTOS	VALOR TOTAL DOS PRODUTOS
0,00	0,00	0,00	0,00	142,95	501,58
VALOR DO FRETE	VALOR DO SEGURO	DESCONTO	OUTRAS DESP. ACESS.	VALOR DO IPI	VALOR TOTAL DA NOTA
0,00	0,00	1,58	0,00	0,00	500,00

TRANSPORTADOR / VOLUMES TRANSPORTADOS		RAZÃO SOCIAL	FRETE POR CONTA	CÓDIGO ANTT	PLACA DO VEÍCULO	UF	CNPJ / CPF
			0 - REMETENTE				
ENDEREÇO		MUNICÍPIO		UF	INSCRIÇÃO ESTADUAL		
QUANTIDADE	ESPÉCIE	MARCA	NUMERAÇÃO	PESO BRUTO	PESO LÍQUIDO		

DADOS DO PRODUTO / SERVIÇOS														
CÓDIGO DO PROD. / SERV.	DESCRIÇÃO DO PRODUTO / SERVIÇO	NCM / SH	CSOSN	CFOP	UNID.	QUANT.	VALOR UNITÁRIO	VALOR DESCONTO	VALOR LÍQUIDO	BASE CÁLC. ICMS	VALOR I.C.M.S.	VALOR I.P.I.	ALÍQUOTAS ICMS	ALÍQUOTAS IPI
1144	AGUA SANIT QBOA 1L (12-UN)	28289011	0500	5405	UN	12,00	3,99	0,11	47,77	0,00	0,00	0,00	0,00	0,00
2512	DESINF. PINHO BRIL BRISA 12X500	38089419	0500	5405	UN	12,00	3,90	0,15	46,65	0,00	0,00	0,00	0,00	0,00
1039	DETERGENTE LIQ LIMPOL MACA 500ML	34022000	0500	5405	UN	12,00	2,50	0,10	29,90	0,00	0,00	0,00	0,00	0,00
1072	DETERGENTE PO INVICTO SUPER ACAO CT 1KG	34022000	0500	5405	UN	12,00	8,90	0,34	106,46	0,00	0,00	0,00	0,00	0,00
758	ESPONJA DUPLA FACE MULTIUSO BRILHUS	68053090	0500	5405	UN	12,00	1,00	0,04	11,96	0,00	0,00	0,00	0,00	0,00
1082	LIMPADOR PERFUMADO CASA E PERFUME AMABLE 500ML	34022000	0500	5405	UN	12,00	4,90	0,19	58,61	0,00	0,00	0,00	0,00	0,00
1854	LIMPADOR UAU PERFUME LAVANDA E CONF	34022000	0500	5405	UN	12,00	4,90	0,19	58,61	0,00	0,00	0,00	0,00	0,00
1155	MULTI-USO UAU CLORO ATIVO 24X500 ML	34022000	0500	5405	UN	12,00	6,50	0,25	77,75	0,00	0,00	0,00	0,00	0,00
2773	PEDRA SANIT Q ODOOR MISTA (36-UN)	38089999	0500	5405	CX	12,00	2,50	0,10	29,90	0,00	0,00	0,00	0,00	0,00
758	ESPONJA DUPLA FACE LIMPPANO REDONDA	74181000	0500	5405	UN	1,00	2,50	0,01	2,49	0,00	0,00	0,00	0,00	0,00
1037	DETERGENTE LIQ LIMPOL NEUTRO 500ML	34022000	0500	5405	UN	12,00	2,50	0,10	29,90	0,00	0,00	0,00	0,00	0,00

certificamos que o material e/ou serviço constante deste documento foram recebidos em perfeitas condições

Data do Recebimento: 08/12/2020

RESPOSTAVEL

PAGUE-SE
08/12/2020
Assinatura do Ordenador da Despesa

MEPES/OLIV/PMA
PAGO
Cheque Nº TRANSF. ELET.
Em 08/12/2020
CIC 3705837

DADOS ADICIONAIS	RESERVADO AO FISCO
INFORMAÇÕES COMPLEMENTARES DOCUMENTO EMITIDO POR ME OU EPP OPTANTE PELO SIMPLES NACIONAL, NAO GERA DIREITO A CREDITO FISCAL DE IPI E ICMS.	ATESTADO Pago com Recurso PMA T. Contab. Nº 002/2017 Em 08/12/2020 Assinatura

WebLider 1.0.2.92



Autenticar documento em <http://www3.camaraanchieta.es.gov.br/autenticidade> com o identificador 320033003600330036003A005000, Documento assinado digitalmente conforme MP nº 2.200-2/2001, que institui a Infra-estrutura de Chaves Públicas Brasileira - ICP - Brasil.

COMPROVANTE

BANESTES S.A. BANCO DO ESTADO DO ESPIRITO SANTO
-----BANESTES NET BANKING-----
TRANSFERENCIA DE
C/C PARA POUPANCA

DADOS DO REMETENTE

Cliente: Movimento De E P Do E Santo
Pma
Conta: 3.705.837
Agencia: 156-Anchieta

DADOS DO DESTINATARIO

Cliente: Aluizio Mantovanelli Sena
Conta: 5.171.558
Agencia: 174-Guarapari

DADOS DA TRANSACAO

Dt.Pagamento: 08/12/2020
Valor Total: R\$500,00
Protocolo: 044046220

Responsaveis...: 124.856.067-14 08/12/20 19:32:24
111.385.507-01 08/12/20 19:48:11

Origem: Banestes Internet Banking

=====
TRANSACAO EFETIVADA
=====

Registro: 08/12/2020 19:32:24 g2E2Vp
Emissao.: 14/12/2020 10:43:03



Recebemos de AGROCAMPO LTDA ME os produtos e/ou serviços constantes da Nota Fiscal Eletrônica indicada ao lado.
 Emissão: 07/12/2020 Dest/Rem: MOVIMENTO DE EDUCACAO PROMOCIONAL DO ES Valor Total: 2.000,00

NF-e
Nº 000.000.722
Série 001

DATA DO RECEBIMENTO IDENTIFICAÇÃO E ASSINATURA DO RECEBEDOR

AGROCAMPO LTDA ME

R LAURO FERREIRA PINTO, 671 - CENTRO - ALFREDO CHAVES - ES - CEP: 29240-000 Fone: (27)3269-2367

DANFE
 Documento Auxiliar da Nota Fiscal Eletrônica

0 - ENTRADA
 1 - SAÍDA

Nº 000.000.722
SÉRIE 001
FOLHA 1/1

CHAVE DE ACESSO
3220 1218 2734 5900 0124 5500 1000 0007 2210 0000 2278

Consulta de autenticidade no portal nacional da NF-e
 www.nfe.fazenda.gov.br/portal ou no site da Sefaz autorizadora

PROTOKOLO DE AUTORIZAÇÃO DE USO
332200072976477 07/12/2020 15:55:22

NATUREZA DA OPERAÇÃO
 LANC.REF.EMISSAO DOC.REL.OPER.REG.ECF

INSCRIÇÃO ESTADUAL 082960445 INSCRIÇÃO ESTADUAL DO SUBSTITUTO TRIBUTÁRIO CNPJ 18.273.459/0001-24

DESTINATÁRIO / REMETENTE

NOME / RAZÃO SOCIAL MOVIMENTO DE EDUCACAO PROMOCIONAL DO ES CNPJ / CPF 27.097.229/0002-23 DATA DA EMISSÃO 07/12/2020

ENDEREÇO RUA PROJETADA S/N.a, S/N BAIRRO / DISTRITO OLIVANIA CEP 29230-000 DATA DA SAÍDA 07/12/2020

MUNICÍPIO ANCHIETA UF ES TELEFONE / FAX INSCRIÇÃO ESTADUAL HORA DA SAÍDA 15:55:59

FATURA

DADOS DA FATURA Número: 722 - Valor Original: R\$ 2.000,00 - Valor Desconto: R\$ 0,00 - Valor Líquido: R\$ 2.000,00

CÁLCULO DO IMPOSTO

BASE DE CÁLCULO DO ICMS	VALOR DO ICMS	BASE DE CÁLCULO DO ICMS SUBST.	VALOR DO ICMS SUBST.	VALOR TOTAL DOS PRODUTOS
0,00	0,00	0,00	0,00	2.000,00
VALOR DO FRETE	VALOR DO SEGURO	DESCONTO	OUTRAS DESPESAS ACESSÓRIAS	VALOR DO IPI
0,00	0,00	0,00	0,00	0,00
				VALOR TOTAL DA NOTA
				2.000,00

TRANSPORTADOR / VOLUMES TRANSPORTADOS

NOME / RAZÃO SOCIAL DESTINATARIO FRETE POR CONTA 1 - DESTINATA CÓDIGO ANTT PLACA DO VEÍCULO UF CNPJ / CPF 27.097.229/0002-23

ENDEREÇO MUNICÍPIO ANCHIETA UF ES INSCRIÇÃO ESTADUAL

QUANTIDADE ESPÉCIE MARCA NUMERAÇÃO PESO BRUTO PESO LÍQUIDO

DADOS DOS PRODUTOS / SERVIÇOS

CÓDIGO PRODUTO	DESCRIÇÃO DO PRODUTO / SERVIÇO	CÓDIGO BARRAS	NCM/SH	CST	CFOP	UNID	QTDE.	Valor Unitário	VALOR Desconto	Valor LÍQUIDO	BASE DE CÁLC. ICMS	VALOR ICMS	Aliq % ICMS
5510	ESCADA ALUM EXTENSIVA 9X2 DEGR BOTAFOGO	7908155402751	76169900	000	5929	UN	1,00	600,00	0,00	600,00	0,00	0,00	0,00
3749	BROCA 6MM X 800MM ED SERIES	7895293500244	82075019	000	5929	UN	2,00	130,00	0,00	260,00	0,00	0,00	0,00
1773	BROCA 28CM	7895293732027	82075019	000	5929	UN	1,00	200,00	0,00	200,00	0,00	0,00	0,00
2693	GARRAFAO TERMICO 5.0L OBBA AZUL	7891023509273	39233000	000	5929	UN	2,00	28,00	0,00	56,00	0,00	0,00	0,00
2223	LONA FOXLUX 04X03-12M2 110G/M2 AZUL	7898947138060	39269090	000	5929	UN	2,00	55,00	0,00	110,00	0,00	0,00	0,00
1301	LONA P/B NORTE 8X50 R150 MEGA 41K	7898423285295	39173200	060	5929	MT	20,00	11,90	0,00	238,00	0,00	0,00	0,00
3443	TESSOURA DE PODA TRAPP	7896260216328	82013000	000	5929	UN	1,00	40,00	0,00	40,00	0,00	0,00	0,00
1868	TESOURA PARA PODA EM ACO FORJADO 20.5CM	7896260216328	82013000	020	5929	UN	3,00	45,00	0,00	135,00	0,00	0,00	0,00
5144	ALICATE PRESSAO 10 MAYLE	7891645052553	82032010	000	5929	UN	2,00	30,00	0,00	60,00	0,00	0,00	0,00
1630	SERROTE AFIAVEL 11" CABO MADEIRA	SEM GTIN	82019000	020	5929	UN	2,00	60,00	0,00	120,00	0,00	0,00	0,00
3525	ENRAIZADOR CONCESTRADO FORTI	37898268382815	31052000	000	5929	UN	1,00	25,00	0,00	25,00	0,00	0,00	0,00
5372	CURVA 32 SOLD 90º PN60	7891960120927	39174090	000	5929	LN	20,00	6,00	0,00	120,00	0,00	0,00	0,00
3891	BOTA P.FORTE INFANTIL	SEM GTIN	64029190	000	5929	LN	1,00	36,00	0,00	36,00	0,00	0,00	0,00

Verificamos que o material e o serviço constante deste documento foram recebidos em perfeitas condições
 Data do Recebimento: 07/12/2020

RESPOSÁVEL

PAGUE-SE
 07/12/2020
 Assinatura do Ordenador de Despesa

MEPES/OLIV/PMA
PAGO
 Cheque Nº TRANSF. ELETR. Nº 07/12/2020
 Em 07/12/2020
 CIC 3205237

DADOS ADICIONAIS

INFORMAÇÕES COMPLEMENTARES
 NF-e Ref: 3220 1218 2734 5900 0124 5500 1000 0047 2810 0008 2748)
 MD5: e9e4da7742528f4e7f681c09068049
 MD5: e9e4da7742528f4e7f681c09068049
 CST: 000 = 1507,00 [Vr.Base: 1507,00 = Vr.Icms: 256,19] | CST: 060 = 238,00 | CST: 020 = 255,00 [Vr.Base: 84,00 = Vr.Icms: 14,28] | Ref:NFCe: 4728-]

RESERVADO AO FISCO

DATA E HORA DA IMPRESSÃO: 07/12/2020 15:55:27

Atual Sistemas

ATESTADO
 Pago com Recurso PMA
 T. Colab. Nº 002/2017
 Em 07/12/2020
 Assinatura



Autenticar documento em <http://www3.camaraanchieta.es.gov.br/autenticidade> com o identificador 320033003600330036003A005000, Documento assinado digitalmente conforme MP nº 2.200-2/2001, que institui a Infra-estrutura de Chaves Públicas Brasileira - ICP - Brasil.

COMPROVANTE

BANESTES S.A. BANCO DO ESTADO DO ESPIRITO SANTO
-----BANESTES NET BANKING-----
TRANSFERENCIA DE
C/C PARA C/C

DADOS DO REMETENTE

Cliente: Movimento De E P Do E Santo
Pma
Conta: 3.705.837
Agencia: 156-Anchieta

DADOS DO DESTINATARIO

Cliente: Agrocampo Ltda.
Conta: 29.167.145
Agencia: 139-Alfredo Chaves

DADOS DA TRANSACAO

Dt.Pagamento: 14/12/2020
Valor: R\$2.000,00
Protocolo: 044298061
Origem: Banestes Internet Banking

Responsaveis...: 124.856.067-14 14/12/20 09:08:41
111.385.507-01 14/12/20 09:11:38

=====
TRANSACAO EFETIVADA
=====

Registro: 14/12/2020 09:08:41 ZDrrIU
Emissao.: 14/12/2020 10:43:18





EDP ESPÍRITO SANTO DISTRIBUIÇÃO DE ENERGIA S.A
Rua Florentino Faller, nº 80 - 1º, 2º e 3º Andar
Salas 101, 102, 201, 202, 301 e 302 - Edifício Maxxi I
Bairro Enseada do Suã - Vitória - ES - CEP 29050-310
CNPJ 28.152.650/0001-71 Insc. Estadual 080.250.16-5

Emissão autorizada pelo
Regime Especial REOA nº 021/2020
Processo nº 2020-80846

Nota Fiscal/ Conta de Energia Elétrica nº 057.318.144

Página: 001/002

Cliente / Endereço de Entrega	
MEPES MOV DE EDUC PROM ES RUA COSTA PEREIRA 129	
29230-000 CENTRO / ANCHIETA - ES	
COD. IDENT. 0400466133	COD. FISCAL OPERAÇÃO: 5256
GRUPO/ SUBGRUPO: B - B2	
CLASSE/ SUBCLASSE: RURAL - AGROPECUÁRIA	
TP FORNECIMENTO: TRIFÁSICO	MODALIDADE TARIFÁRIA: CONVENCIONAL
TENSÃO NOMINAL: 220 / 127 V	ROTEIRO DE LEITURA: R38GP04100000

Central de Atendimento
0800 721 0707
SEGUNDA-VIA
Sem Fins Fiscais

Número da Instalação	222233
Data de Vencimento	09/12/2020
Conta do Mês	Novembro/2020

Bandeiras Tarifárias
Bandeira Tarifária Vigente na Data de Faturamento: Verde
Nº dias Fat. Bandeira Verde: 29 dias (15/10/2020 à 12/11/2020)
Informações sobre o sistema de bandeiras tarifárias estão disponíveis no site da ANEEL (www.aneel.gov.br)

Local de Consumo
Endereço Elétrico MEPES MOV DE EDUC PROM ES CNPJ/CPF/CI: 27097229000223 Insc Estadual: ISENTO FAZ DOIS IRMAOS S/N ESCOLA AGRICOLA 29230-000 OLIVANIA / ANCHIETA - ES

Descrição de Consumo					
Descrição	Nº do Medidor	Leit. Anterior	Leit. Atual	Const. Mult.	Qtd.kWh/Mês
Ativo	ECJ88484	1.885	1.928	10,00000	430,00
Ativo	15969659		767	1,00000	767,00

Período de Faturamento	
Emissão	13/11/2020
Leitura anterior	14/10/2020
Leitura atual	12/11/2020
Previsão Próxima leitura	14/12/2020
Nº dias Fat.	29

Detalhes do Faturamento			
Descrição	Quantidade	Tarifa (R\$)	= Total (R\$)
Fornecimento de energia elétrica			764,61
Consumo	1.197 KWH	0,45675000	546,73
Tributos	Base Cálculo	Alíquota	
PIS	573,46	x 0,83% =	4,76
COFINS	573,46	x 3,83% =	21,97
ICMS	764,61	x 25,00% =	191,15
Juros de Mora Ref.: Set/20			0,95

Reservado ao Fisco:
3AA8.A789.4FF1.D389.DB85.94C1.BB40.29D1

Aviso
PAGUE-SE 14/12/2020 Assinatura do Ordenador da Despesa

Valor Total a Pagar	R\$765,56
---------------------	-----------

Consumo mês / kWh	1.197
-------------------	-------

Verificamos que o material e/ou serviço constante deste documento foram recebidos em perfeitas condições
Data do Recebimento: 14/12/2020
RESPOSTA S/AVEL

Atenção
Benefício Tarifário obtido com a Tarifa Rural: R\$ 120,00

Caro Cliente					
REAVISO DE DÉBITOS					
A(s) fatura(s) está(ão) em débito(s). A EDP pode suspender o fornecimento a partir de 28/11/2020, se o(s) débito(s) não for(em) pago(s). O atraso acarretará PROTESTO e NEGATIVAÇÃO. Decorridos 2 ciclos de faturamento sem o pagamento, o contrato pode ser encerrado. Caso tenha pago, desconsidere este aviso que não altera, contudo, os anteriores. Se dia 28/11/2020 for uma 6ª-feira, véspera de feriado, feriado ou fim de semana, considere o primeiro dia útil seguinte.					
Mês/Ano	Vencimento	Valor R\$	Mês/Ano	Vencimento	Valor R\$
09/2017	13/10/2017	974,63	10/2020	13/11/2020	478,91

MEPES MOV DE EDUC PROM ES	Nº da Instalação	Vencimento	Total a Pagar
RUA COSTA PEREIRA 129	222233	09/12/2020	R\$765,56
29230-000 CENTRO / ANCHIETA - ES			

Referência para Débito Automático: 14002223377

836300000079 655600513007 300072060712 40022233779



MEPES/OLIV/PMA
PAGO
Cheque Nº TRANS. ELÉC.
Em 14/12/2020
CIC 3705837

ATESTADO
Pago com Recurso PMA
T. Colab. Nº 002/2017
Em 14/12/2020
Assinatura



Autenticar documento em <http://www3.camaraanchieta.es.gov.br/autenticidade> com o identificador 320033003600330036003A005000, Documento assinado digitalmente conforme MP nº 2.200-2/2001, que institui a Infra-estrutura de Chaves Públicas Brasileira - ICP - Brasil.

COMPROVANTE

BANESTES S.A. BANCO DO ESTADO DO ESPIRITO SANTO

-----BANESTES NET BANKING-----

PAGAMENTO: EDP ESPIRITO SANTO

Cliente: Movimento De E P Do E Santo

Pma

Conta: 3.705.837

Agencia: 156-Anchieta

Cod. Barras: 836300000079 655600513007

300072060712 400222233779

Conveniada: EDP ESPIRITO SANTO

Dt.Pagamento: 14/12/2020

Vlr.Documento: R\$765,56

Protocolo: 044297691

Origem: Banestes Celular

=====
TRANSACAO EFETIVADA
=====

Registro: 14/12/2020 09:04:15 fFSzPm

Emissao.: 14/12/2020 10:43:41





EDP ESPÍRITO SANTO DISTRIBUIÇÃO DE ENERGIA S.A.
Rua Florentino Faller, nº 80 - 1º, 2º e 3º Andar
Salas 101, 102, 201, 202, 301 e 302 - Edifício Maxxi I
Bairro Enseada do Suã - Vitória - ES - CEP 29050-310
CNPJ 26.152.050/0001-71 Insc. Estadual 080.250.16-5

Emissão autorizada pelo
Regime Especial RECA nº 921/2020
Processo nº 2020-90346

Nota Fiscal/ Conta de Energia Elétrica nº 057.312.345

Página: 001/002

Cliente / Endereço de Entrega

MEPES MOV DE EDUC PROM ES
RUA COSTA PEREIRA 129

29230-000 CENTRO / ANCHIETA - ES
COD. IDENT. 0400466133 COD. FISCAL OPERAÇÃO: 5256

GRUPO/ SUBGRUPO: B - B2
CLASSE/ SUBCLASSE: RURAL - AGROPECUÁRIA
TP FORNECIMENTO: TRIFÁSICO MODALIDADE TARIFÁRIA: CONVENCIONAL
TENSÃO NOMINAL: 220 / 127 V ROTEIRO DE LEITURA: R38GP04I00027

Central de Atendimento
0800 721 0707
SEGUNDA-VIA
Sem Fins Fiscais

Número da Instalação
571180

Data de Vencimento
09/12/2020

Conta do Mês
Novembro/2020

Bandeiras Tarifárias

Bandeira Tarifária Vigente na Data de Faturamento: Verde
Nº dias Fat. Bandeira Verde: 29 dias (15/10/2020 à 12/11/2020)

Informações sobre o sistema de bandeiras tarifárias estão disponíveis no site da ANEEL (www.aneel.gov.br)

Local de Consumo

Endereço Elétrico
MEPES MOV DE EDUC PROM ES
CNPJ/CPF/CI: 27097229000223
Insc Estadual: ISENT0
RUA PRINCIPAL S/N
ESCOLA AGRICOLA
29230-000 OLIVANIA / ANCHIETA - ES

Descrição de Consumo

Descrição	Nº do Medidor	Leit. Anterior	Leit. Atual	Const. Mult.	Qtd.kWh/Mês
Ativo	ECK05873	4.222	4.750	1,00000	528,00

Período de Faturamento

Emissão	13/11/2020
Leitura anterior	14/10/2020
Leitura atual	12/11/2020
Previsão Próxima leitura	14/12/2020
Nº dias Fat.	29

Detalhes do Faturamento

Descrição	Quantidade	Tarifa (R\$)	= Total (R\$)
Fornecimento de energia elétrica			337,27
Consumo	528 KWH	0,45675000	241,17
Tributos	Base Cálculo	Alíquota	
PIS	252,95 x	0,83% =	2,10
COFINS	252,95 x	3,83% =	9,68
ICMS	337,27 x	25,00% =	84,32
Juros de Mora Ref.: Set/20			0,82

Reservado ao Fisco:
4034.EBF3.D402.9429.1E25.494C.3A8F.89E8

Aviso

Valor Total a Pagar
R\$338,09

Consumo mês / kWh
528

Atenção

Benefício Tarifário obtido com a Tarifa Rural: R\$ 52,92

Caro Cliente

REAVISO DE DÉBITOS

A(s) fatura(s) está(ão) em débito(s). A EDP pode suspender o fornecimento a partir de 28/11/2020, se o(s) débito(s) não for(em) pago(s). O atraso acarreta PROTESTO e NEGATIVAÇÃO. Decorridos 2 ciclos de faturamento sem o pagamento, o contrato pode ser encerrado. Caso tenha pago, desconsidere este aviso que não altera, contudo, os anteriores. Se dia 28/11/2020 for uma 6ª-feira, véspera de feriado, feriado ou fim de semana, considere o primeiro dia útil seguinte.

Mês/Ano	Vencimento	Valor R\$	Mês/Ano	Vencimento	Valor R\$
09/2017	13/10/2017	300,22	10/2020	13/11/2020	406,64

MEPES MOV DE EDUC PROM ES	Nº da Instalação	Vencimento	Total a Pagar
RUA COSTA PEREIRA 129	571180	09/12/2020	R\$338,09
29230-000 CENTRO / ANCHIETA - ES			

Verificamos que o material e/ou serviço constante deste documento foram recebidos em perfeitas condições

Referência para Débito Automático: 1400571180142

Data do Recebimento: 14/12/2020

RESPONSÁVEL

83640000037 380900513009 350032857616 400571180142



PAGUE-SE
14/12/2020
Assinatura do Ordenador da Despesa

MEPES/OLIV/PMA
PAGO
Cheque nº TRANSF. ELET.
Em 14/12/2020
CIC 3705237

ATESTADO
Pago com Recurso PMA
T. Colab. nº 002/2017
Em 14/12/2020
Assinatura



Autenticar documento em <http://www3.camaraanchieta.es.gov.br/autenticidade> com o identificador 320033003600330036003A005000, Documento assinado digitalmente conforme MP nº 2.200-2/2001, que institui a Infra-estrutura de Chaves Públicas Brasileira - ICP - Brasil.

COMPROVANTE

BANESTES S.A. BANCO DO ESTADO DO ESPIRITO SANTO
-----BANESTES NET BANKING-----
PAGAMENTO: EDP ESPIRITO SANTO

Cliente: Movimento De E P Do E Santo
Pma

Conta: 3.705.837

Agencia: 156-Anchieta

Cod. Barras: 836400000037 380900513009
350032857616 400571180142

Conveniada: EDP ESPIRITO SANTO

Dt.Pagamento: 14/12/2020

Vlr.Documento: R\$338,09

Protocolo: 044297727

Origem: Banestes Celular

=====
TRANSACAO EFETIVADA
=====

Registro: 14/12/2020 09:04:58 fFSzPm

Emissao.: 14/12/2020 10:44:00

